GIG CYMRU NHS WALES | Rhaglen Delweddu Genedlaethol National Imaging Programme

Cylchlythyr y Rhaglen Delweddu Genedlaethol Ch1 2024-25

Croeso i nawfed rhifyn Cylchlythyr y Rhaglen Delweddu Genedlaethol!

Ers diwedd y chwarter diwethaf, mae'r tîm wedi bod yn brysur yn datblygu, rhwydweithio ac ehangu. Rydym wedi datblygu'r **Cynllun 24/25 ar Dudalen**, sy'n nodi ein targedau ar gyfer y flwyddyn ganlynol, wrth i ni barhau i gefnogi'r gwaith o gyflawni **Datganiad o Fwriad Llywodraeth Cymru o ran Delweddu.** Gwnaethom hefyd gyfarfod â'r tîm yn Academi Ddelweddu Genedlaethol Cymru i fwrw ymlaen â chynllunio'r Gynhadledd Rhaglen Delweddu Genedlaethol eleni!

Cynrychiolodd James Triscott y Rhaglen Delweddu Genedlaethol yng Nghyngres Delweddu ac Oncoleg y Deyrnas Unedig (UKIO) yn Lerpwl eleni gyda chyflwyniad ar rôl y rhaglen Delweddu Genedlaethol yn cefnogi gwella ac arloesi ym maes delweddu ledled Cymru.

Yn olaf, cawsom y pleser o ehangu tîm y Rhaglen Delweddu Genedlaethol wrth gyflwyno'r Rheolwr Cymorth Prosiect newydd, Rhodri Young. Yn ogystal, rydym yn croesawu Emily Jarmann yn ôl o gyfnod mamolaeth, ac mae hi'n edrych ymlaen at ddychwelyd at ei rôl. Bydd yr holl wybodaeth yn cael ei rhoi'n fanylach isod, felly gwnewch yn siŵr eich bod yn edrych arni!

National Imaging Programme Newsletter Q1 2024-25

Welcome to the ninth edition of the National Imaging Programme Newsletter!

Since the end of the last quarter, the team have been busy developing, networking and expanding. We have developed the **24/25 Plan on a Page**, which sets out our targets for the following year, whilst we continue to support the delivery of the **Welsh Government Statement of Intent for Imaging.** We also met with the team at the National Imaging Academy of Wales to progress the planning of this year's National Imaging Programme Conference!

James Triscott represented the NIP at this year's UK Imaging & Oncology (UKIO) in Liverpool with a presentation on the role of the National Imaging Programme in supporting improvement and innovations within imaging across Wales.

Finally, we've had the pleasure of expanding the National Imaging Programme team with the introduction of the new Project Support Manager, Rhodri Young. Additionally, we welcome back Emily Jarmann from maternity leave, who is looking forward to returning to her role. All information will be provided in more detail below so be sure to check it out!

Diweddariadau ar y Ffrydiau Gwaith

Workstream Updates

Gweithlu ac Addysg

Cyflawniadau Allweddol Ch1 2024/25

- Cwblhau papur y gweithlu uwchsain sydd wedi mynd trwy Grŵp Trawsnewid y Gweithlu Delweddu ac Addysg (IWETG), Grŵp Strategaeth y Rhaglen Delweddu Genedlaethol (NIPSG) a'r Grŵp Strategol a Gweithredol Diagnosteg (DSOG) a nawr mae'n mynd i'r bwrdd gofal wedi'i gynllunio nesaf. Hyd yn hyn mae wedi cael derbyniad da iawn, diolch am yr holl sylwadau ac adborth.
- Mae rhai o'r argymhellion yn y papur uwchsain eisoes yn cael eu cwmpasu.

- Mae rhagor o waith wedi'i wneud ar y papur deallusrwydd busnes a fydd yn cael ei ddosbarthu drwy gyfarfod Gorffennaf Grŵp Trawsnewid y Gweithlu Delweddu ac Addysg fel drafft cyntaf.

- Derbyniwyd Briff y Prosiect a Dogfen Cychwyn Prosiect i gefnogi darn o waith sy'n ystyried ymarfer uwch.

- Daeth llawer o bobl i ddigwyddiad 'cinio a dysgu' y gymuned ymarfer ar gynllunio olyniaeth a gynhaliwyd ar 8 Mai ac mae Gill wedi clywed adborth bod llawer o radiograffwyr wedi bod yn cyrchu'r platfform Gwella.

- Mae llawer o gydweithio wedi bod â'r grwpiau gweithlu diagnostig eraill lle'r ydym wedi bod yn gweithio ar ddisgrifiad swydd Hwylusydd Addysg Ymarfer (PEF). Rydym yn awyddus i ddysgu o'r Hwylusydd Addysg Ymarfer peilot presennol mewn patholeg ac yn gobeithio y bydd cyllid ar gael i ddatblygu swyddi eraill mewn diagnosteg.

- Mae Gill wedi bod yn gweithio gyda thîm y gweithlu ffisioleg cardiaidd yn y weithredfa yn cwmpasu defnyddio efelychydd uwchsain ar gyfer anghenion hyfforddi'r gweithlu.

Grŵp Gweithiwr Cymorth Delweddu

Workforce and Education

Q1 2024/25 Key Achievements

- Completion of the ultrasound workforce paper which has gone through Imaging Workforce and Education Transformation Group (IWTEG), National Imaging Programme Strategy Group (NIPSG) and Diagnostic Strategy Operation Group (DSOG) and now it is going to the next Planned Care Board. So far it has been really well received, thank you for all the feedback and comments.

- Some of the recommendations within the ultrasound paper are already being scoped.

- Further work has gone on with the business intelligence paper which will be circulated through the July IWETG meeting as a first draft.

- Project Brief accepted and Project Initiation Document underway to support a piece of work looking at advanced practice.

- The community of practice 'lunch and learn' event on succession planning held on the 8th May was well attended and Gill has heard feedback that many radiographers have been accessing the Gwella platform.

- There has been much collaboration with the other diagnostic workforce groups where we have been working on a Practice Education Facilitators (PEF) job description. We are looking to learn from the current PEF pilot in pathology and hope funding may be available to develop further posts in diagnostics.

- Gill has been working with the cardiac physiology workforce team at the exec scoping out utilising ultrasound simulation for their workforce training needs.

Imaging Support Worker Group (ISWG)

- Roles of the Assistant

(ISWG)

- Mae rolau gweithlu'r Ymarferyddion Cynorthwyol mewn Gwasanaethau Sgrinio'r Fron a Radiograffeg ac addysg gysylltiedig wedi'u hadolygu'n yn gynhwysfawr a chyfleoedd ar gyfer sicrhau'r canlyniadau gorau wedi'u nodi.

- Adroddiad Sefyllfa, Cefndir, Asesiad ac Argymhelliad (SBAR) wedi'i ysgrifennu i roi trosolwg o weithlu'r Ymarferyddion Cynorthwyol yng Nghymru a'i gyflwyno i Grŵp Trawsnewid y Gweithlu Delweddu ac Addysg.

- Mae disgrifiadau Swyddi Cymru Gyfan ar gyfer Gweithiwr Cymorth Clinigol Radioleg Band 2, Band 3, a Band 4 (RCSW) wedi'u cyfathrebu'n ffurfiol i randdeiliaid allweddol ar draws holl sefydliadau'r GIG yng Nghymru, gan gynnwys y Gweithlu a Datblygiad Sefydliadol a Chyfarwyddwyr Therapïau a Gwyddorau Gofal Iechyd.

- Disgrifiad swydd Ymarferydd Cynorthwyol Cymru Gyfan (Sgrinio Mamograffeg) wedi'i hoptimeiddio a'i chyflwyno ar gyfer paru swyddi.

- Mae disgrifiadau swydd Ymarferyddion Cynorthwyol Cymru Gyfan (Radiograffeg) sydd wedi'u creu nawr wedi'u safoni a'u hoptimeiddio ac yn cael eu hadolygu'n derfynol cyn eu cyflwyno i Arweinydd Gwerthuso Swyddi Cymru Gyfan.

I gael rhagor o wybodaeth am Ffrwd Waith y Gweithlu ac Addysg, e-bostiwch Gill.Lingwood2@wales.nhs.uk

Practitioner workforce in Breast Screening Services and Radiography and associated education comprehensively reviewed and opportunities for optimisation identified.

- SBAR written to provide an overview of the Assistant Practitioner workforce in Wales and submitted to IWETG.

- Formal communication of All-Wales Job Descriptions for Band 2, Band 3, and Band 4 Radiology Clinical Support Worker (RCSW) to key stakeholders across all NHS Wales organisations, including Workforce & OD and Directors of Therapies and Healthcare Sciences.

- All-Wales Assistant Practitioner (Screening Mammography) optimised job description submitted for job matching.

- Standardised and optimised All-Wales Assistant Practitioner (Radiography) job descriptions created and in final review prior to submission to the All-Wales Job Evaluation Lead.

For further information on the Workforce and Education Workstream, please contact Gill.Lingwood2@wales.nhs.uk

Ffrwd Waith Ansawdd, Diogelwch a Phrofiad Defnyddwyr

Cyflawniadau Allweddol Ch1 2024/25

- Cyswllt ac ymgysylltu cyson â Coleg Brenhinol y Radiolegwyr (RCR)/Coleg y Radiograffwyr

Quality, Safety and User Experience

Q1 2024/25 Key Achievements

- Constant contact and engagement with RcR/CoR. Attended QSI launch at UKIO.

(CoR). Mynychu lansiad Safonau Ansawdd ar gyfer Delweddu (QSI) yn Delweddu ac Oncoleg y Deyrnas Unedig (UKIO).

- Grwpiau Ansawdd Dulliau ar y gweill, 4 wedi'u sefydlu ac yn weithredol.
    - Gwaith cynnar ar rywfaint o safoni MRI.

- Cadeiryddion 2 grŵp dulliau wedi'u hychwanegu at Fforwm Ansawdd Delweddu Cymru Gyfan (AWIQF), 1 cadeirydd i'w ffurfioli ac 1 cadeirydd i'w benderfynu.

- Sianeli Teams wedi'u gosod ac yn cael defnydd da, adnodd da ar gyfer rhannu adnoddau a sgyrsiau effeithlon.

- Dogfen Atgyfeirwyr Anfeddygol (NMR)Cymru gyfan wedi'i chwblhau. Newidiadau yn Lloegr. I'w cyflwyno i'r bwrdd ddiwedd yr haf.

- Trafodwyd dangosyddion perfformiad allweddol (KPIs) - i gytuno ar set o ddangosyddion perfformiad allweddol safonol ar gyfer Delweddu ledled Cymru.

- Canllawiau marcwyr ochr anatomegol – wedi ail-agor a drafftio'r papur.

- Canllawiau RPSAG Parthed: cytunwyd ar synwyryddion ôl-osod.

- Cwrs hyfforddi gosod canwlâu mewn cydweithrediad â Ffrwd Waith y Gweithlu ac Addysg ac Academi Ddelweddu Genedlaethol Cymru (NIAW) yn gwneud cynnydd.

- Ail ran treial Beichiogrwydd Cynhwysol yn parhau yn Adran Frys Bwrdd Iechyd Prifysgol Bae Abertawe.

- Cwmpasu cynnar Gwneud Pethau'n Iawn y Tro Cyntaf (GIRFT) - beth sydd eisoes yn digwydd yng Nghymru a beth allwn ni ei wneud.

- Tacsonomeg Datix – treial ym Mwrdd Iechyd Prifysgol Betsi Cadwaladr ym mis Gorffennaf 2024. Tîm Datix i gyflwyno yng nghyfarfod Fforwm Ansawdd

- Modality Quality Groups moving forward, 4 set up and running.
    - MRI early work on some standardisation.

- Added chairs of 2 modality groups to AWIQF, 1 chair to be formalised and 1 chair left to be determined.

- Teams channels set and being used well, good tool for sharing resource and efficient conversations.

- All Wales NMR document finalised. Changes in England. To present to board late summer.

- KPIs discussed – to agree a set of standardised KPIs for Imaging across Wales.

- Anatomical side markers guidance – reopened and drafted the paper.

- RPSAG guidance re: retrofit detectors agreed.

- Cannulation training course in collaboration with Workforce and Education Programme and NIAW moving forward.

- Second part of Inclusive Pregnancy trial continuing in SBUHB ED.

- Early scoping of GIRFT – what is already happening in Wales and what can we do.

- Datix taxonomy – trial in BCUHB in July 2024. Datix team to present at AWIQF meeting in September.

- Steer for next steps re: Ministerial decision around accreditation. Met with Prof Ripley in late May to discuss quality plan for Wales.

AI Collaboration Project

Delweddu Cymru Gyfan ym mis Medi.

- Llywio ar gyfer y camau nesaf parthed: Penderfyniad gweinidogol ynghylch achrediad. Wedi cyfarfod â'r Athro Ripley ddiwedd mis Mai i drafod cynllun ansawdd i Gymru.

Prosiect Cydweithio ar Ddeallusrwydd Artiffisial

- Cyfarfod cyntaf yn Academi Ddelweddu Genedlaethol Cymru Chwefror 2024.
- Rhannwyd y Ddogfen Cychwyn Prosiect a'r Cylch Gwaith a'u trafod. I'w gadarnhau yn y cyfarfod nesaf.
- Trafodaethau da parhaus gydag aelodau o wasanaethau Clinigol, Ymchwil, Gwasanaeth a Rennir, Hwb Gwyddorau Bywyd, Academi, GIG a Gweithrediaeth y GIG.
- Cynlluniau ar gyfer treial cychwynnol, gwerthwr ac allbwn i'w cwblhau.

I gael rhagor o wybodaeth am y Ffrwd Waith Ansawdd, Diogelwch a Phrofiad Cleifion, e-bostiwch James.Triscott2@wales.nhs.uk

- First meeting in NIAW February 2024.
- PID and ToR shared and discussed. To be confirmed at next meeting.
- Good ongoing discussions with members from Clinical, Research, Shared Service, LIFE Sciences Hub, Academy, NHS and NHS Executive.
- Plans for initial trial, vendor, and output to be finalised.

For further information on the Quality, Safety and user Experience Workstream, please contact James.Triscott2@wales.nhs.uk

Cynllunio Adnoddau Strategol

Cyflawniadau Allweddol Ch1 2024/25

PROSIECT OFFER DELWEDDU CENEDLAETHOL A BLAENORIAETHAU CYFALAF (NIECP):

- Wedi cyfarfod ag Uwch Reolwr Prosiect o'r Rhaglen Patholeg Genedlaethol ym mis Mawrth, i rannu gwybodaeth a dogfennaeth i gefnogi datblygiad proses debyg ar gyfer blaenoriaethu amnewid offer cyfalaf ar gyfer patholeg.
- Cynhaliwyd ail gyfarfod ffurfiol Panel Adolygu Prosiect Blaenoriaethu Cyfalaf ac Offer Delweddu Cenedlaethol

Strategic Resource Planning

Q1 2024/25 Key Achievements

NATIONAL IMAGING EQUIPMENT AND CAPITAL PRIORITIES PROJECT (NIECP):

- Met with a Senior Project Manager from the National Pathology Programme in March, to share information and documentation to support the development of a similar process for the prioritisation of capital equipment replacement for Pathology.
- The second formal NIECP Review Panel Meeting was held at River House on 16th April. Not all Health Boards and Trusts attended but the panel

(NIECP) yn Nhŷ'r Afon ar 16 Ebrill. Nid oedd pob Bwrdd Iechyd ac Ymddiriedolaeth yn bresennol ond barnwyd bod y panel â chworwm ac aethpwyd ati yn llwyddiannus i gynhyrchu rhestr wedi'i diweddaru o offer ar gyfer amnewid cyfalaf. Gallwch weld y rhestr wedi'i blaenoriaethu trwy eich Hyrwyddwr Offer eich Bwrdd Iechyd/Ymddiriedolaeth.

- Roedd diweddariadau eraill i Gylch Gwaith Panel Adolygu NIECP yn dilyn cyfarfod y Panel Adolygu ar 16 Ebrill - dogfen wedi'i chadw fel fersiwn terfynol.

- Rhestr o flaenoriaethau a Log Gweithredu a Phenderfynu wedi'u rhannu gydag aelodau'r panel, heb dderbyn unrhyw sylwadau eraill - dogfennau wedi'u cadw fel fersiynau terfynol.

- Cytundeb i barhau i ddefnyddio Ffurflen Werthuso v0.8 ar gyfer y 2 banel nesaf i hwyluso'r Bwrdd Iechyd/Ymddiriedolaeth i'w lenwi (oherwydd pwysau presennol).

- Uwch Reolwr Rhaglen Offer Diagnostig a Therapïau Arbenigol ac Ymgynghorydd Delweddu Diagnostig Cynorthwyol Partneriaeth Cydwasanaeth GIG Cymru wedi'u henwebu a'i gadarnhau fel Dirprwy Gyd-gadeiryddion Panel Adolygu NIECP.

- Cadarnhawyd cyfarfod ffurfiol nesaf y Panel Adolygu ar gyfer dydd Mawrth 10 Medi 2024.

- Bydd Rhodri Young, Rheolwr Cymorth Prosiect y Rhaglen Delweddu Genedlaethol (NIP), sydd newydd ei benodi, yn arwain ar gydlynu'r broses wrth symud ymlaen ac mae wedi dechrau'r iteriad nesaf.

- Hysbysiad wedi'i roi i Hyrwyddwyr Offer i adolygu data asedau ar gyfer eu Byrddau Iechyd/Ymddiriedolaethau a chadarnhau eu bod yn gywir erbyn 1 Gorffennaf 2024.

PROSIECT GWYBODAETH BUSNES SYSTEM GWYBODEG RADIOLEG:

was deemed quorate and proceeded to successfully produce an updated list of equipment for capital replacement. You can view the prioritised list via your HB/Trust Equipment Champion.

- Further updates to the NIECP Review Panel Terms of Reference following the Review Panel meeting on 16th April – document saved as final.

- Prioritised list and Action & Decision Log shared with panel members, with no further comments received – documents saved as final.

- Agreement to continue use of Evaluation Form v0.8 for next 2 panels minimum for ease of HB/Trust completion (due to current pressures).

- NWSSP Senior Programme Manager Specialist Diagnostic and Therapies Equipment & Assistant Diagnostic Imaging Advisor nominated and confirmed as Deputy NIECP Review Panel Co-Chairs.

- Next formal Review Panel meeting confirmed for Tuesday 10th September 2024.

- Newly appointed NIP Project Support Manager, Rhodri Young, will be leading on co-ordination of the process moving forward and has started the next iteration.

- Notification issued to Equipment Champions to review asset data for their Health Board/Trust and sign off as accurate by 1st July 2024.

RADIOLOGY INFORMATICS SYSTEM PROCUREMENT (RISP) BUSINESS INTELLIGENCE (BI) PROJECT:

- Amanda Evans and Rachel Howells attended a demonstration of the Phillips

- Mynychodd Amanda Evans a Rachel Howells arddangosiad o Performance Bridge Phillips ar 25 Mawrth.

- Metrigau perfformiad wedi'u coladu gan y rhaglen, a'u cytuno arnynt drwy Grŵp Strategaeth Genedlaethol y Rhaglen Delweddu NIPSG, wedi'u rhannu â thimau Caffael System Gwybodaeth Radioleg a Phillips.

- Cynhaliodd Phillips Asesiad Ansawdd o'r metrigau perfformiad a rhoddodd adborth ar 3 Mai. Cafwyd cadarnhad y byddai'r Performance Bridge yn gallu darparu'r mwyafrif o fetrigau a gyflwynwyd gan y Rhaglen Delweddu Genedlaethol (gofynnir am ragor o wybodaeth a manylion ar gyfer rhai metrigau). Nodwyd hefyd bod y canlyniad/gallu i gynhyrchu adroddiadau ystyrlon yn ddibynnol iawn ar elfen safoni'r prosiect.

- Roedd cyfarfod â thîm RISP ar 9 Mai i drafod y camau nesaf. Amlygodd tîm RISP nad oes adnodd wedi'i ddyrannu ar hyn o bryd i ddatblygu adroddiadau'r bont berfformiad - lechyd a Gofal Digidol Cymru a'r Rhaglen Delweddu Genedlaethol i ymchwilio i adnoddau posibl i gefnogi datblygu adroddiadau a sicrhau bod y rhaglen yn gallu cyrchu'r swyddogaeth yn effeithiol yn y dyfodol a bod gwybodaeth ei harddangos i gyd-fynd â gofynion y rhaglen.

- Cyfarfod cyntaf gyda'r Uned Gyflenwi i drafod cymorth/adnoddau posibl

- Cafwyd cadarnhad y gellid defnyddio Grwpiau Delweddu presennol i hwyluso penderfyniadau clinigol sy'n ofynnol ar gyfer y Rhaglen Gaffael y System Gwybodeg Radioleg (RISPP).

I gael rhagor o wybodaeth am y Ffrwd Waith Cynllunio Adnoddau Strategol, e-bostiwch Rachel.Howells6@wales.nhs.uk

Performance Bridge on 25th March.

- Updated performance metrics collated by the programme, and agreed via NIPSG, shared with RISP and Phillips teams.

- Phillips carried out QA of the performance metrics and provided feedback on 3rd May. Confirmation that Performance Bridge would be able to deliver the majority of metrics presented from the NIP (further information and detail requested for some metrics). It was also noted that the outcome / ability to produce meaningful reports is heavily dependent on the standardisation element of the project.

- Meeting with RISP team on 9th May to discuss next steps. RISP team highlighted that there is currently no resource allocated to build the performance bridge reports – DHCW and NIP to investigate potential resource to support build reports and ensure the programme are able to access the functionality effectively in the future and information is displayed to align with programme requirements.

- Initial meeting with the Delivery Unit to discuss potential support/resource.

- Confirmation that existing Imaging Groups could be used to facilitate clinical decisions required for the RISPP.

For further information on the Strategic Resource Planning Workstream, please contact Rachel.Howells6@wales.nhs.uk

Gwybodeg, Gwybodaeth a

Informatics, Information

Deallusrwydd Busnes

Rhaglen Caffael System Gwybodeg Radioleg (RCSGR) Iechyd a Gofal Digidol Cymru (DHCW).

and Business Intelligence

Delivery of this workstream is managed via the Digital Health and Care Wales (DHCW) Radiology Informatics System Procurement (RISP) Programme.

Cynllun ar Dudalen 2024/25 wedi'i lansio / 2024/25 Plan on a Page Launched!

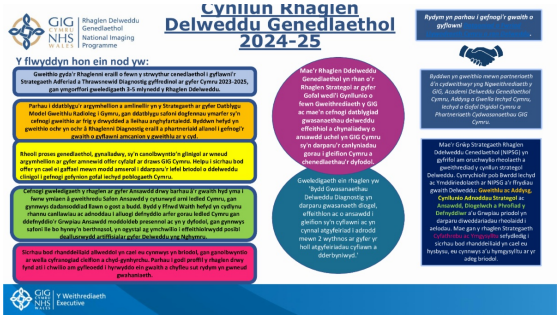

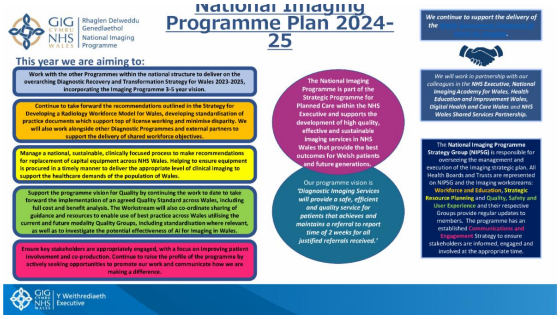

Cynllunio cynhadledd yn Academi Ddelweddu Genedlaethol Cymru / Conference Planning in the NIAW

Gwnaeth Rhaglen Ddelweddu Genedlaethol gyfarfod â thîm Academi Delweddu Genedlaethol Cymru ar Fehefin 21ain ar gyfer y sesiwn gynllunio gyntaf ar gyfer Cynhadledd Diwrnod Radiograffeg y Byd ym mis Tachwedd. Roedd y trafodaethau hyn yn cynnwys drafft cyntaf yr agenda, cadarnhau prif siaradwyr a noddwyr a'r penderfyniad i gynnwys "gweithlu" fel thema ysgogol y gynhadledd.

Bydd y ddau dîm yn brysur yn cynllunio camau nesaf y gynhadledd ond yn y

The National Imaging Programme met with the National Imaging Academy of Wales team on June 21st for the initial planning session for the World Radiography Day Conference in November. These discussions included the first draft of the agenda, confirmation of keynote speakers and sponsors and the decision to include "workforce" as the driving theme for the conference.

Both teams will be busy planning the next stages of the conference but in the

cyfamser, rydym wedi cynnwys poster Cadwch y Dyddiad yn eich dyddiaduron a bydd rhagor o wybodaeth i ddod!

meantime, we have included the Save the Date poster, and further information will be given in the near future!

UKIO

Aeth Rheolwr y Rhaglen, James Triscott, i gynhadledd Delweddu ac Oncoleg y DU (UKIO) yn Lerpwl rhwng 10 a 13 Mehefin. Gwnaeth ei gyflwyniad ganolbwyntio ar sut y gallai'r Rhaglen Ddelweddu Genedlaethol gynorthwyo i gefnogi gwella ac arloesi o fewn Delweddu ledled Cymru, gan ddefnyddio'r gwaith o ffrydiau gwaith y Rhaglen Ddelweddu Genedlaethol. Mae hyn wedi'i

Programme Manager, James Triscott attending the UK Imaging and Oncology (UKIO) conference in Liverpool from the 10th – 13th June. He presented information regarding how the National Imaging Programme could assist with supporting the improvement and innovation within Imaging across Wales, utilising the work from the

gymeradwyo gan y Grŵp Strategaeth Ddiagnostig trwy geisio cynyddu y llif o arbenigwyr diagnostig sy'n hyfforddi yn sylweddol; trwy ddefnyddio contractau gwasanaeth a reolir i helpu i ddarparu hybiau diagnostig rhanbarthol a/neu gymunedol a sicrhau bod yr holl wasanaethau diagnostig (a gwasanaethau cymorth) yn ennill achrediad/ardystiad ffurfiol.

National Imaging Programme workstreams. This is supported with the co-operation of the Diagnostic Strategy Group by aiming to significantly increase the training pipeline of diagnostic specialists; utilising managed service contracts to help provide regional and/or community diagnostic hubs and ensure all diagnostic (and supporting) services gain formal accreditation/endorsement.

Welcome to the Team, Rhodri!

Mae gan Rhodri gefndir academaidd mewn rheoli busnes. Astudiodd ar lefel israddedig ym Mhrifysgol Gorllewin Lloegr Bryste cyn graddio gyda gradd meistr o Brifysgol Caerdydd yn 2023. Yn ystod ei gyfnod ym

Rhodri has an academic background in business management. He studied at undergraduate level at Bristol UWE before graduating with a master's degree at Cardiff University in 2023. During his time at Cardiff

Mhrifysgol Caerdydd, fe wnaeth ymwneud â rheoli prosiectau ac ymgynghoriaeth fusnes trwy draethawd hir ymarferol.

Mae Rhodri yn ymuno â'r tîm o wasanaeth Addysg a Gwella Iechyd Cymru lle y cafodd brofiad fel Uwch Swyddog Cefnogi Rhaglenni. Gan weithio gyda'r tîm Diwylliant, Arweinyddiaeth ac Olyniaeth, cefnogodd amrywiaeth o raglenni er mwyn datblygu llif talent o lefel intern i lefel uwch glinigwr.

I ddechrau, bydd Rhodri yn cefnogi'r Cynllun Cyfathrebu gan ganolbwyntio ar ymgysylltu â chleifion, gan sicrhau bod profiad cleifion yn flaenoriaeth y gwasanaeth. Bydd hefyd yn arwain cydlynu proses adolygu Proses Blaenoriaethu Cyfalaf ac Offer Delweddu Cenedlaethol. Mae'n edrych ymlaen at ymuno â thîm NIP a manteisio ar y cyfle i weithio ar amrywiaeth o brosiectau, gan weithio'n agos gyda'r arweinwyr clinigol i gael effaith gadarnhaol ar wasanaethau delweddu yng Nghymru.

University, he gained exposure to project management and business consultancy through a practical dissertation.

Rhodri joins the team from Health Education and Improvement Wales where he acquired experience as a Senior Programme Support Officer. Working with the Culture, Leadership and Succession team, he supported a range of programmes in order to develop talent pipelines from intern to senior clinician level.

Initially, Rhodri will be supporting the Communications Plan with a focus on patient engagement, ensuring patient experience is at the forefront of the service. He is looking forward to joining the NIP team and taking the opportunity to work on a range of projects, working closely with the clinical leads to make a positive impact on imaging services in Wales.

Newyddion am y Rhaglen

Uchafbwyntiau allweddol eraill o Chwarter 1:

- **Mynychodd Manda Evans a Jim Triscott 13eg Gynhadledd Genedlaethol ar gyfer Rheolwyr Radioleg ym mis Mai, a oedd yn canolbwyntio ar Ansawdd, Arweinyddiaeth a Gwasanaeth.**
- **Mae'r cyfarfod wyneb yn wyneb cyntaf ar gyfer Fforwm Ansawdd Delweddu Cymru Gyfan wedi'i drefnu ar gyfer 11 Medi – Bydd gwybodaeth ddiweddaraf fanylach yn cael ei darparu yn y Cylchlythyr nesaf!**

Programme News

Other key highlights from Quarter 1:

- **Amanda Evans and Jim Triscott attended the 13th National Conference for Radiology Managers in May, which centred around Quality, Leadership and Service.**
- **The first face-to-face meeting for the All-Wales Imaging Quality Forum has been organised for 11th September – A more detailed update to be provided in the next Newsletter!**

Gwneud eich rhan!

Get involved!

Website: National Imaging Programme - NHS Wales

Gwefan: Rhaglen Delweddu Genedlaethol - GIG Cymru Gweithrediaeth

Os oes arnoch angen cysylltu ag aelod o dîm y Rhaglen Delweddu Genedlaethol, e-bostiwch: NHSWHC.National.Imaging.Programme@wales.nhs.uk

Rhifyn nesaf – Medi 2024!

Executive

If you need to contact a member of the National Imaging Programme team, please email: NHSWHC.National.Imaging.Programme@wales.nhs.uk

Next edition – September 2024!

NHS Wales Health Collaborative | 1st Floor, River House, Ynys Bridge Court, Gwaelod y Garth | Cardiff, CF15 9SS GB

Unsubscribe | Update Profile | Our Privacy Policy | Constant Contact Data Notice

Constant Contact

Try email marketing for free today!